

PUG

PLAN URBANISTIC
GENERAL
BABENI
POIENITA

comuna :

localitatea :

PROPRIETATEA ASUPRA TERENURILOR

D2
CAPTARE SI REZERVOR APA
s = 0.20 ha

D1
POIENITA
s = 78.37 ha

LEGENDA

LIMITE

-  LIMITA INTRAVILANULUI PROPUȘ
-  LIMITA TERENULUI ADMINISTRATIV AL COMUNEI
-  LIMITA ZONEI CENTRALE

TIPURI DE PROPRIETATE ASUPRA TERENURILOR DIN INTRAVILAN

a) PROPRIETATE PUBLICA





-  TERENURI PROPRIETATE PUBLICA DE INTERES NATIONAL
-  TERENURI PROPRIETATE PUBLICA DE INTERES JUDETEAN
-  TERENURI PROPRIETATE PUBLICA DE INTERES LOCAL

b) PROPRIETATE PRIVATA

-  TERENURI PROPRIETATE PRIVATA DE INTERES NATIONAL
-  TERENURI PROPRIETATE PRIVATA DE INTERES JUDETEAN
-  TERENURI PROPRIETATE PRIVATA DE INTERES LOCAL
-  TERENURI PROPRIETATE PRIVATA A PERSOANELOR FIZICE SAU JURIDICE

c) TERENURI IN LITIGIU

CIRCULATIA TERENURILOR

-  TERENURI CE SE INTENȚIONEAZA A FI TRECUTE IN DOMENIUL PUBLIC
-  TERENURI CE SE INTENȚIONEAZA A FI TRECUTE IN DOMENIUL PRIVAT AL UNITATILOR ADMINISTRATIVE TERRITORIALE
-  TERENURI AFLATE IN DOMENIUL PRIVAT DESTINATE CONCESIONARII
-  TERENURI AFLATE IN DOMENIUL PRIVAT DESTINATE SCHIMBULUI

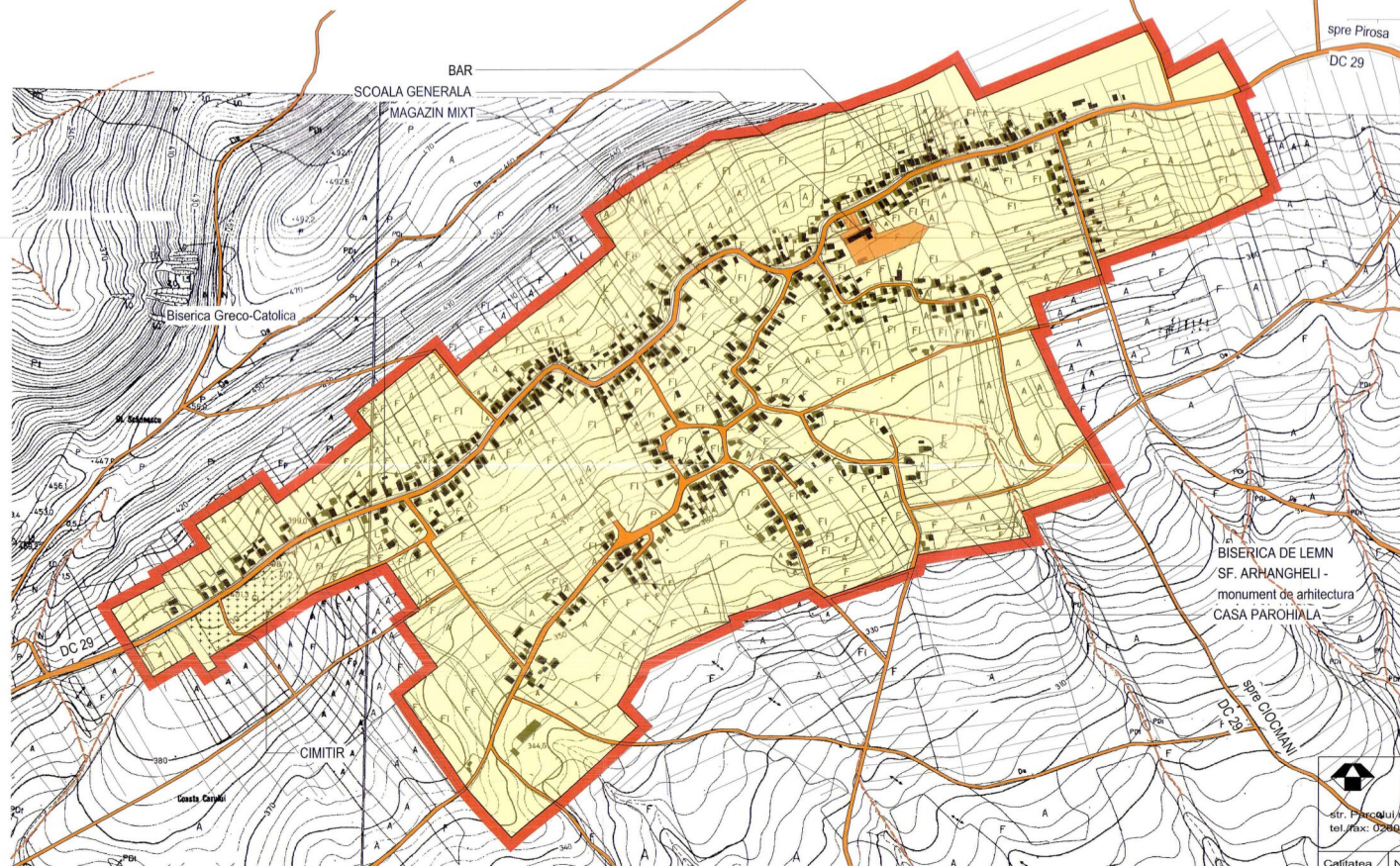

0 200 400 600 800 1000m

ART PROIECT ZALAU
str. Pirocui, nr.4
tel./fax: 0260.662004-mobil:0744165317

| Calitatea / Sef proiect | Numele arh.Doina Nejur arh.Mircea Nejur | Semnatura | Scara : 1/5000 | Denumire obiect: PLAN URBANISTIC GENERAL |
|----------------------------|---|---|--------------------|--|
| Proiectat | arh.Doina Nejur |  | | Titlul planșei: PROPRIETATEA ASUPRA TERENURILOR localitatea POIENITA |
| Verificat | arh.Doina Nejur |  | Data : mai 2011 | Numarul planșei: U15 |

| | |
|---|-----------------------------------|
| Denumirea proiectului: PLAN URBANISTIC GENERAL al comunei BABENI - jud. Salaj | Nr. contract : 1996/26.11.2010 |
| Amplasament : judetul Salaj, comuna BABENI | Nr. proiect : 326/26.11.2010 |
| Beneficiar: Primaria comunei BABENI | Faza de pr. : PUG |